

NOTAS

- 01 - UNIDADES DE MEDIDAS DADAS EM METROS (m)
02 - PARA EXECUÇÃO, CONFERIR AS MEDIDAS NO LOCAL
03 - AS JANELAS NOVAS DEVERÃO SEGUIR O PADRÃO EXISTENTE.
04 - RALOS DEVERÃO TER FECHOS HÍBRIDOS (SIFÕES) E TAMPA COM FECHAMENTO ESCAMOTEÁVEL;
05 - ACUMULAR JANELAS NOVAS DEVERÃO SEGUIR JANELAS EXISTENTES EM FUNÇÃO DA NOVA FUNÇÃO DO AMBIENTE;
06 - TAMPO DO GUICHÊ (H=1,10m), EM GRANTO ANDORRINA E JANELA GUILHOTINA EM ALUMÍNIO - VÍDEO;
07 - BANCADAS MOLHADAS C/ CUBA (H=0,90m) E BANCADAS SECAS (H=0,90m) EM GRANTO ANDORRINA;
08 - DIVISÓRIAS DOS VESTIÁRIOS, EM GRANTO ANDORRINA (H=2,00m);
09 - PREVER PONTO PARA TORNEIRA COM MISTURADOR (ÁGUA FRIA E QUENTE) NA BANCADA DA PIA, NA SALA DE PARTO;
10 - PREVER 3 PÁDEAS DE ADULTOS + RESQUENTE EPDM, SOBRE AS BANCADAS (ÁREAS MOLHADAS);
11 - PREVER NOS LAVATÓRIOS INDIVIDUAIS, TORNEIRA SIMPLES SEM CONTATO MANUAL; PORTA SABONETE LÍQUIDO;
12 - PREVER DUCHA HIGIENE MANUAL, NAS LATERAIS DOS VASOS SANITÁRIOS;
13 - JANELAS DA COZINHA, REFEITÓRIO, CME E NECROTÓRIO DEVERÃO SER TELADAS PARA IMPEDIR A ENTRADA DE VETORES;
14 - QUANDO HOUVER DILATORES DE PAREDE, ESTES DEVERÃO TER TELA DE PROTEÇÃO (EXTERNA) PARA IMPEDIR A ENTRADA DE VETORES;
15 - PREVER ORDELA INFERIOR DE 10x30cm EM PVC, NAS PORTAS DOS DML's;
16 - TANQUES DOS DML's EM AÇO INOX (OU RESINA);
17 - PREVER PONTO DE CHAMADA DE ENFERMAGEM EM TODOS OS LEITOS;
18 - ISOLAMENTO À PORTA DEVERÁ SER MANTIDA FECHADA (ENTRADA SOMENTE PARA PASSAGEM DE MACA);
19 - FO - EXISTENTE MEDICINAL, FAN - AR CONDICIONADO MEDICINAL E PVC - VÁCUO CLÍNICO;
20 - AS TELAS MILIMÉTRICAS SERÃO EXECUTADAS NAS ESQUADRIAS INDICADAS;
21 - TODO PERÍMETRO DA AMPLIAÇÃO SERÁ EXECUTADA CALÇADA DE 1M DE LARGURA;

LISTA DE EQUIPAMENTOS

- 01 Bancada granito c/ cuba inox
02 tanque de inox
03 Bancada de Granito Polido
04 Prateleira
05 Armário
06 Exaustor (h=2,50m)
07 Geladeira
08 Lavatório
09 Mesa ginecológica regulável
10 Equipamentos lab. bioquímica
10.1 - ap. bioquímica automatizado
10.2 - ap. bioquímica semi-automatizado
10.3 - fotômetro
10.4 - incubadora p/ bioquímica
11 Equipamentos lab. Hematologia
11.1 - ap. automatizado VHS
11.2 - ap. automatizado Hematológico
11.3 - ap coagulograma
12 Equipamentos lab. Imunologia
12.1 - ap. leitura Exames Elisa
12.2 - Lavadura de placas Elisa
12.3 - Estufa 37 (seca)
13 Equipamentos lab. Microscopia
13.1 - contador diferencial de células
13.2 - microscópio
14 Equipamentos lab. Microbiologia
14.1 - Capela de Fluxo Laminar
14.2 - Estufa Bacteriológica
14.3 - Bico de Bunsen
15 Equipamento Lab. Microscopia
15.1 - microscópio
16 Equipamento Lab. Parasitologia
16.1 - microscópio
16.2 - centrífuga
17 Equipamento Lab. Urinalise
17.1 - microscópio
17.2 - centrífuga
17.3 - automação urinalise
18 Equipamentos Triagem
18.1 - Centrífuga

DETALHE
Rodapé em Piso Granilite
Corte
Escala 1:1

VERGAS E CONTRAVERGAS

UNIDADE EM CENTÍMETROS

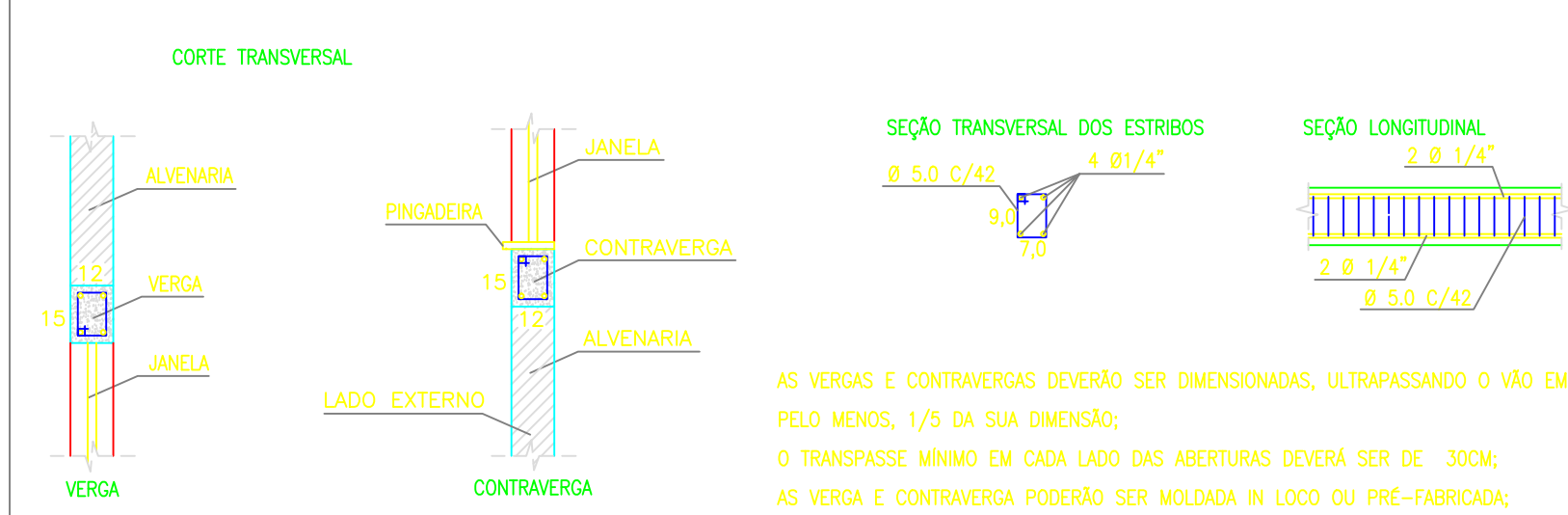

ABRIGO DE GÁS MEDICINAL

PLANTA AMPLIAÇÃO (PÓS REFORMA / AMPLIAÇÃO)
LEIAUTE DE MOBILIÁRIOS / EQUIPAMENTOS
Escala 1:75